Diapo 1

ASSEMBLÉE CITOYENNE DE RAMONVILLE

Réunion Publique

7 avril 2021 - 20h30

. Marie-Pierre Gleizes, ***adjointe Démocratie ouverte, conseils de quartiers et communication***

. Pierre-Yves Schanen, ***délégué Participation citoyenne et dispositifs consultatifs***

. Anna Carbonnel, ***chargée de mission Démocratie participative et dialogue citoyen***

Ramonville Saint-Agne

Ordre du jour

1. Qu'est-ce que l'**Assemblée Citoyenne** ?
2. Comment est-elle **constituée** ?
3. Les **tirages au sort**.
4. Le **groupe de travail**.
5. La **charte**.
6. **Calendrier** de sa mise en place.
7. Invitation à intégrer le collège des **volontaires**.
8. **Tour de table**, **questions** et **discussion.**

Ramon ville
Saint-Agne

1. Qu'est-ce que l'Assemblée Citoyenne ?

Une **instance participative** composée de 36 membres aux profils divers chargés de :

. co-construire

. évaluer

. impulser

des actions communales.

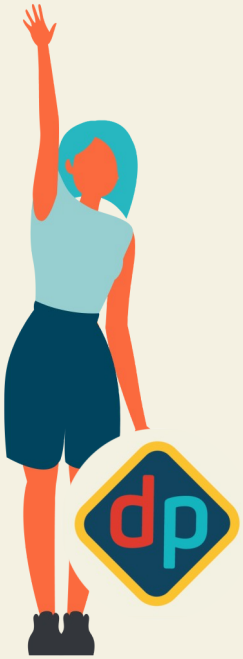

Ramon ville
Saint-Agne

2. L'Assemblée Citoyenne, constituée de 3 collèges tirés au sort

- **Collège des instances participatives** de Ramonville : conseils de quartier, conseil des jeunes, commission accessibilité, usagers du centre social, conseil de la vie associative, association des commerçants, commission alimentaire, Codev du Sicoval.
- Collèges des **inscrits sur les listes électorales**.
- Collège des **volontaires**.

Ramon ville
Saint-Agne

3. Les tirages au sort

- Présence d'une **huissière**.
- Utilisation du **logiciel** de tirage au sort des **jurés d'assise** + fichier excel.
- Respect de la **protection des données**.
- 2 critères : **parité** et **âge**

  . 18-39

  . 40-64

  . 65 et plus

Ramon ville
Saint-Agne

4. Le groupe de travail de l'Assemblée Citoyenne

- Une **vingtaine** d'habitants de Ramonville aux profils divers : élus, habitants, parents d'élèves, étudiants, représentants d'association et de conseils de quartier etc.
- **5 réunions** de travail en visio : rédaction de la charte, constitution des collèges, tirage au sort.
- Publication en **libre accès** des **comptes-rendus** de ce travail sur le site internet de la mairie.

Ramon ville
Saint-Agne

5. La charte de l'Assemblée Citoyenne

- **Adoptée** par le conseil municipal le 25 mars 2021.
- **5 articles** :

1. volonté politique et demande citoyenne
2. valeurs
3. constitution
4. objectifs
5. rôles des différentes parties

Ramon
Saint-Agne ville

6. Le calendrier de l'Assemblée Citoyenne

- **8 avril** : tirage au sort des inscrits sur les listes électorales + conférence de presse.
- **12-24 avril** : appel à volontaires dans Ramonville.
- **30 avril** : date limite de nomination de membres des instances participatives.
- **5 mai** : date limite des candidatures des volontaires + constitution du collège des instances participatives existantes.
- **18 mai** : date limite de constitution des 3 collèges.
- **Septembre 2021** : début des activités de l'Assemblée Citoyenne.

Ramon ville
Saint-Agne

7. Être membre du collège des volontaires, pour quoi faire ?

- Donner une **voix** à des habitants non inscrits sur la liste électorale et non investis dans les instances participatives.
- **Diversifier** le plus possible les membres de l'Assemblée Citoyenne.
- **Méthode** de recherche de volontaires adaptée :

  . recherche dans la rue

  . inscription non numérique

  . inscription numérique

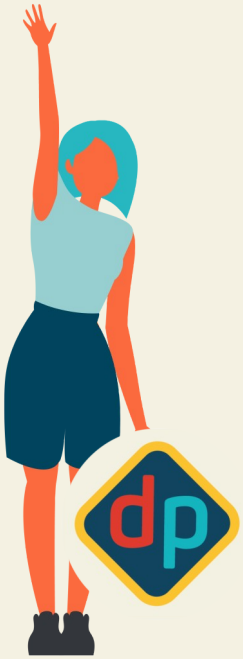

Ramon ville
Saint-Agne

8. Tour de table, questions, discussions

MERCI POUR VOTRE ATTENTION

ET VOS RÉFLEXIONS !

Ramon ville
Saint-Agne

démocratie
participative

Ramon
Saint-Agne ville

Anna Carbonnel,
Chargée de mission démocratie participative et dialogue citoyen
anna.carbonnel@mairie-ramonville.fr
06 72 56 94 29