ASSEMBLÉE CITOYENNE RAMONVILLOISE

Présentation, concertation et création (Réunion 1)

. **Marie-Pierre Gleizes**, ***adjointe Démocratie ouverte, conseils de quartiers et communication***

. **Pierre-Yves Schanen**, ***délégué Participation citoyenne et dispositifs consultatifs***

. **Anna Carbonnel**, ***chargée de mission Démocratie participative et dialogue citoyen***

Ramon Saint-Agne ville

Ordre du jour

- 1. Pourquoi une **assemblée citoyenne** à Ramonville ?
- 2. Qu’est-ce qu’une **assemblée citoyenne** ?
- 3. Comment constituer avec vous cette **assemblée citoyenne** ?

UNE ASSEMBLEE CITOYENNE ...

?

Pour quoi faire ?

!

3 missions

- 1. **Proposer**
- 2. **Évaluer**
- 3. **Co-constuire**

Mission 1, évaluer les actions municipales

- Une expertise d'**usage** basée sur l'**expérience**
- Le **regard citoyen** de tous les acteurs
- Le choix d'une **objectivité positive**

Mission 2, co-construire avec les élu·es

- Le **budget**
- Des **projets structurants**

Mission 3, faire des propositions

Comment se composera l'assemblée citoyenne ?

- **12 volontaires**
- Pour éviter les TLM (Toujours Les Mêmes) : tirage au sort de **12 habitants**
- **12 représentants** des instances existantes (conseils de quartier etc.)

- = **36 membres**

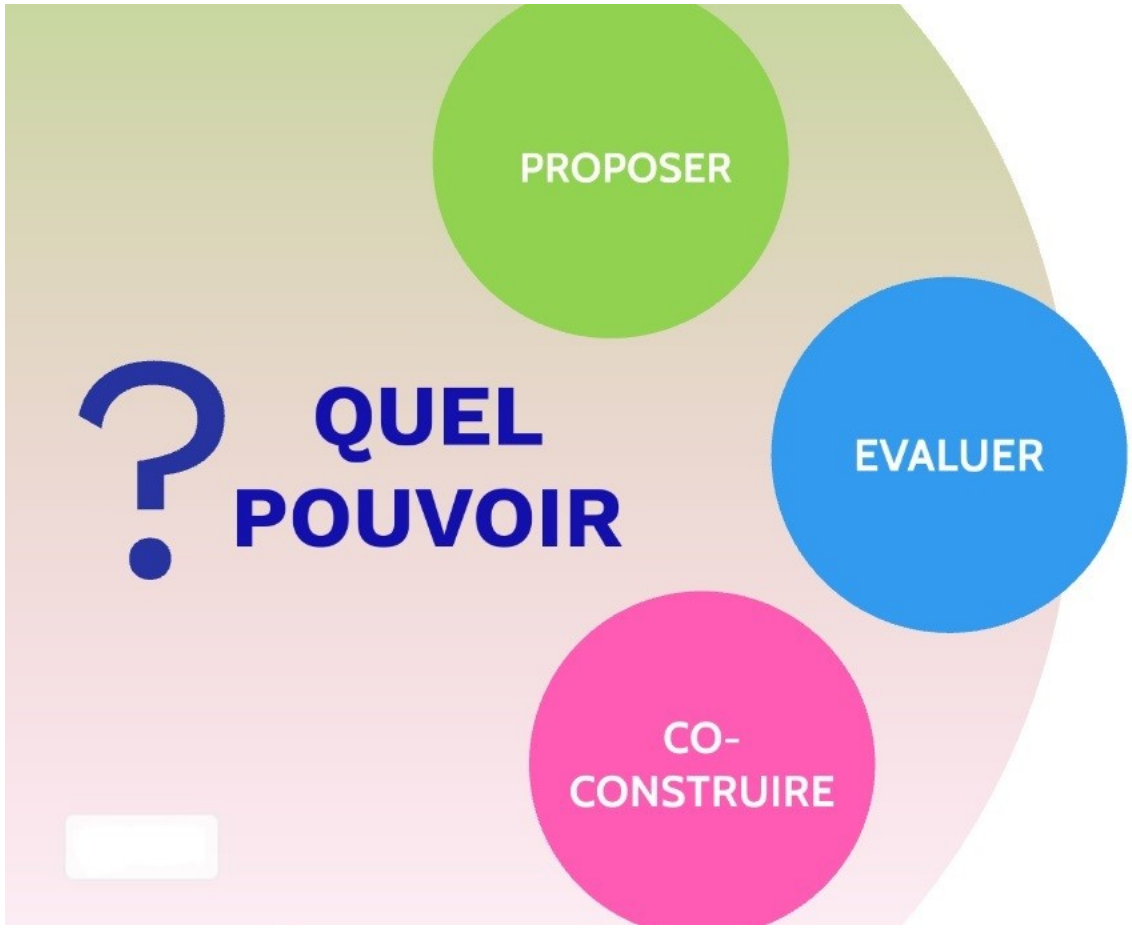
PROPOSER
QUEL POUVOIR
EVALUER
CO-CONSTRUIRE

L'Assemblée Citoyenne, un dispositif décisionnel ?

- 1. La **démocratie participative** vient en complément de la **démocratie représentative**.
- 2. Les propositions seront soumises au vote du **conseil municipal**.
- 3. Ou/et éventuellement au **référendum citoyen**.

Pétition, et votation citoyenne

- **Pétition** : le droit de proposer un projet sera ouvert à la population.
- **Mise en forme** : l'assemblée citoyenne le met en forme avec les services. Le conseil municipal peut soit le voter, soit le mettre en votation.
- **Votation citoyenne** : c'est la population qui décide.

Comment ?

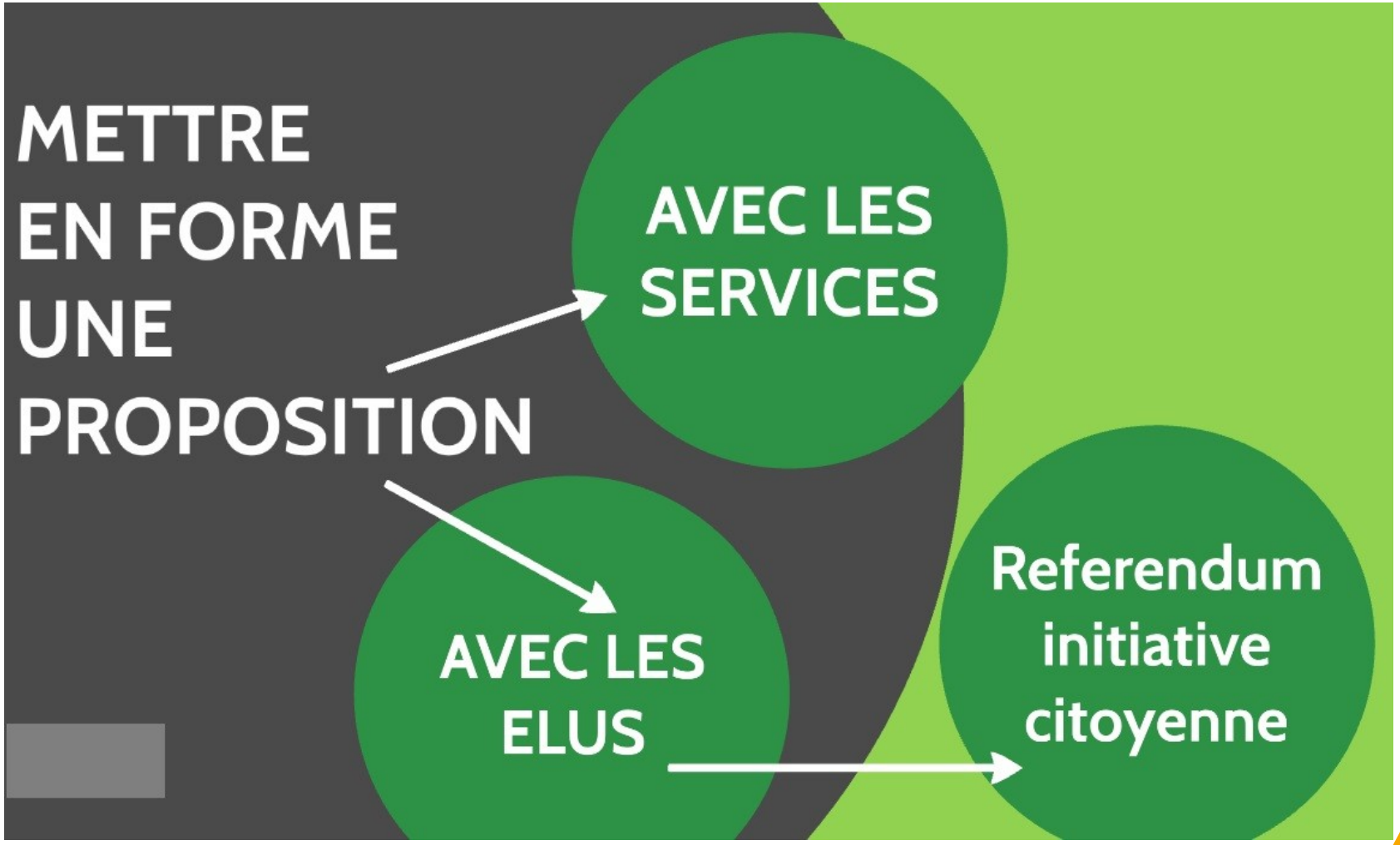
METTRE EN FORME UNE PROPOSITION
AVEC LES SERVICES
AVEC LES ELUS
Referendum initiative citoyenne

Ce que nous devons faire dans le groupe

- **Charte** à co-rédiger
- **Modalités** de travail
- **Tirage au sort**
- **Calendrier**

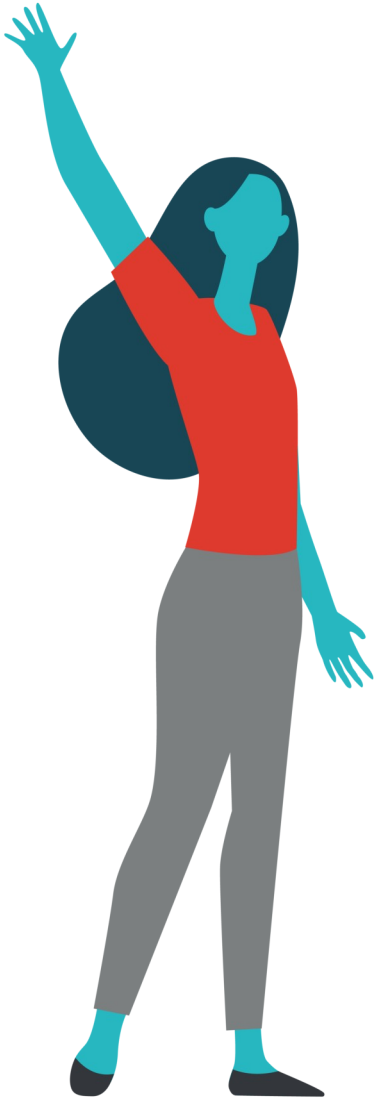

Propositions d'axes de la charte

- 1. **Volonté politique/demande citoyenne**
- 2. **Constitution** (tirage au sort, etc.)
- 3. **Objectifs** (consulter, évaluer, proposer etc.)
- 4. **Engagements** (transparence, informer etc.)
- 5. **Rôles et règles** de chacun·e.
- 6. **Outils** (à définir etc.)

Tirage au sort et représentativité de la diversité

- **Age** (à partir de 18 ans ?)
- **Quartier** (3 quartiers)
- **Date d'installation** (nouveaux et anciens arrivants)
- **Statut d'occupation** (propriétaires et locataires)
- **Composition familiale** (personnes seules, familles monoparentales, etc.)
- **Catégorie socio-professionnelle**
- **Actif/inactif**

Calendrier prévisionnel (1)

- **16 décembre 2020** : présentation du projet de constitution de l'assemblée citoyenne.
- **Janvier 2021** : stabilisation du groupe de travail et mise en place de l'assemblée citoyenne (charte).
- **Février 2021** : réflexion sur le lien services/assemblée citoyenne.

Calendrier prévisionnel (2)

- **Mars 2021** : validation de la charte proposée par le groupe de travail.
- **Avril 2021** : vote de la charte par le conseil municipal.
- **Mai 2021** : désignation et tirage au sort des 36 membres. Le groupe de travail et le conseil municipal installent l'assemblée citoyenne.
- **Septembre 2021** : lancement du travail des groupes projets.

Questions et propositions

- Qu’est-ce qui pourrait **inciter le grand public** à devenir membre de l’assemblée citoyenne ?
- Comment verriez-vous le déroulement du t**irage au sort** ?
- Quel **format de réunion** verriez-vous pour travailler au sein de l’assemblée citoyenne ?
- 36 membres et des **suppléants** ?
- Comptes-rendus **publics** ?
- D’autres **questions** et propositions ?

Tour de « table virtuelle »

MERCI

pour le temps consacré à cette réflexion !

. **Marie-Pierre Gleizes**, ***adjointe Démocratie ouverte, conseils de quartiers et communication***
. **Pierre-Yves Schanen**, ***délégué Participation citoyenne et dispositifs consultatifs***
. **Anna Carbonnel**, ***chargée de mission Démocratie participative et dialogue citoyen***
anna.carbonnel@mairie-ramonville.fr

Ramon
Saint-Agne ville